



COMUNE DI PALERMO

AREA DELLA PIANIFICAZIONE URBANISTICA

Servizio Mobilità Urbana

Via Ausonia n.69 – ☎ 0917401608 – fax 0917402607

Posta elettronica: mobilitaurbana@comune.palermo.it

Posta certificata: mobilitaurbana@cert.comune.palermo.it

ORDINANZA DIRIGENZIALE

N° 764 del 22 settembre 2020

Responsabili del procedimento ed estensori: F.to Esp. Geom.Ing. Roberto Pirera - F.to Ing. Marcello Caliri

OGGETTO: Regolamentazione della circolazione veicolare e pedonale nelle strade e piazze interessate dalla 1° tappa del 103^ Giro d' Italia - Palermo, 3 ottobre 2020.

IL DIRIGENTE

[Omissis]

INVITA

La popolazione, nel giorno 3 ottobre 2020, ad un uso estremamente moderato del veicolo privato, privilegiando l'uso del mezzo pubblico e dei veicoli a due ruote.

ORDINA

per il giorno **3 Ottobre 2020** l'adozione dei seguenti provvedimenti:

Sospensione della circolazione veicolare e pedonale dalle ore 8 alle ore 17, e comunque sino a cessate esigenze, lungo tutto il percorso della competizione, su carreggiata, come di seguito riportato, come risulta dal programma, fornito dall' Organizzazione, che costituisce parte integrante del presente provvedimento.

In entrata dal Comune di Monreale: dal limite del territorio comunale (Strada Provinciale 69 Palermo – Monreale), Corso Calatafimi, sovrappasso viale della Regione Siciliana, Corso Calatafimi, Porta Nuova, via Vittorio Emanuele, via Roma, via Principe di Belmonte, via Michele Amari, via Emerico Amari, via Roma, piazza Don Sturzo, via Giuseppe Puglisi Bertolino, Piazza Nascè, via Isidoro Carini, via Pasquale Calvi, via Generale Carlo Alberto Dalla Chiesa, via Duca della Verdura, via della Libertà, largo dell' Esedra, via della Libertà – **Arrivo:** via della Libertà - piazze Ruggiero Settimo e Castelnovo.

Tutte le deviazioni per non entrare nel percorso saranno effettuate in corrispondenza delle ultime traverse utili o di quelle che saranno ritenute necessarie

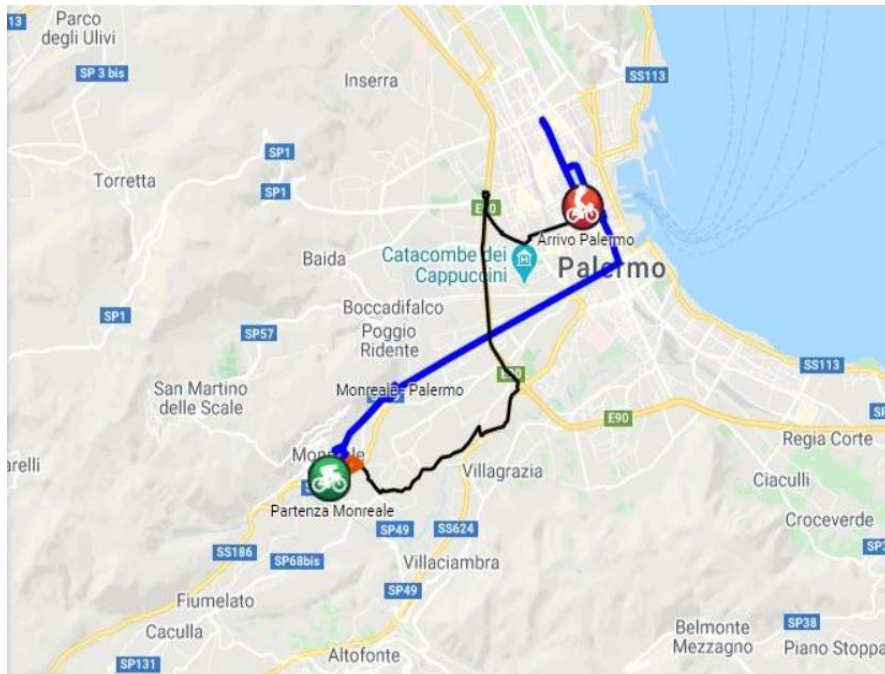

Nei limiti del possibile, con riguardo massimo alla sicurezza, potranno essere autorizzati, prima dell' inizio della corsa e finchè ci saranno le condizioni, gli attraversamenti veicolari e pedonali nei punti presidiati dal personale delle FF.OO., e comunque prima del passaggio dei veicoli della carovana pubblicitaria, e delle staffette.

I veicoli in sosta negli spazi consentiti e all'interno di aree private limitrofe al percorso di gara, non potranno riprendere la marcia nel periodo di interruzione della circolazione stradale.

I provvedimenti saranno estesi anche ai bus di linea urbani ed extraurbani che utilizzeranno i gli eventuali percorsi alternativi all'uopo individuati.

AREE INTERESSATE DALL'EVENTO 

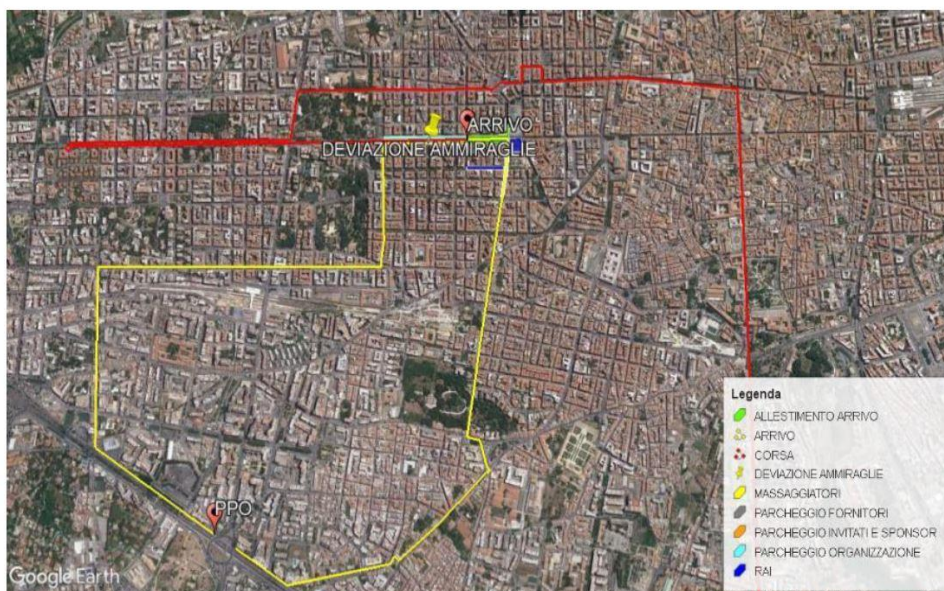

Durante il periodo di interruzione della circolazione:

- E' vietato il transito di qualsiasi veicolo non al seguito della gara, in entrambi i sensi di marcia dei tratti interessati dal transito dei corridori;
- I veicoli della carovana pubblicitaria dovranno percorrere il tracciato secondo lo stesso verso di percorrenza della competizione limitando la velocità al fine di garantire la pubblica incolumità;
- E' fatto divieto a tutti i veicoli di immettersi nel percorso interessato dal transito dei concorrenti;
- E' fatto obbligo a tutti i veicoli provenienti da strade o da aree che intersecano ovvero che si immettono su quella interessata dal transito dei concorrenti, di arrestarsi prima di impegnarla, rispettando le segnalazioni manuali o luminose degli organi preposti alla vigilanza o del personale dell'organizzazione;
- E' fatto obbligo ai conducenti di veicoli ed ai pedoni di non attraversare la strada e non abbandonare i veicoli lungo gli assi individuati per i veicoli di emergenza;
- Ferma restando la necessità di adottare tutte le cautele necessarie ad evitare pericoli per i concorrenti, i divieti e gli obblighi sopra indicati non si applicano ai veicoli adibiti a Servizi di Polizia, antincendio e Pronto Soccorso, nonché a quelli specificatamente autorizzati dall'Organizzazione o dagli Organi di Polizia preposti alla vigilanza;

In considerazione di tali provvedimenti, si provvederà alla posa di adeguata segnaletica di preavviso sulle strade adducanti al percorso di gara, con particolare potenziamento della stessa in corrispondenza dell'ultima traversa utile, con le opportune indicazioni di percorso alternativo concordate con il Comando di Polizia Municipale.

DISPONE CHE

Gli Organi di Polizia Stradale di cui all'art. 12 del Decreto Legislativo 30.04.1992, n° 285 sono incaricati della esecuzione della presente Ordinanza e della verifica del rispetto delle prescrizioni imposte, nonché di quelle dell'autorizzazione allo svolgimento della manifestazione;

La carovana ciclistica, che sarà scortata da personale della Polizia Stradale, lungo il percorso di gara, sarà assistita dalla Polizia Municipale **compatibilmente con le altre esigenze istituzionali**, ovvero, in mancanza o a supporto di questi, dovrà essere opportunamente segnalata a cura del personale dell'Organizzazione munito di presidi ad alta visibilità che ne garantiscano la sicurezza, di bandierina rossa e di idonei segni di riconoscimento;

L'Organizzazione predisporrà un idoneo servizio e, ove necessario, specifica segnaletica in corrispondenza dell'intersezioni stradali che interessano il transito della corsa in modo che tutti gli utenti della strada siano resi edotti della sospensione temporanea della circolazione;

E' posto, altresì, a carico della Società Organizzatrice, l'onere di dare idoneo avviso al pubblico della conseguente sospensione temporanea o limitazione del traffico, mediante manifesti.

In considerazione del divieto di transito lungo il percorso, che di fatto ne impedirà anche l'attraversamento, con chiusura fisica delle vie adducanti al percorso di gara in corrispondenza delle intersezioni stradali con lo stesso, sarà necessario posizionare segnali di preavviso sulle citate vie, con deviazioni sulle strade laterali ed ultima traversa utile.

PUNTO 1 – Divieti di sosta lungo il tracciato di gara

- **Divieto di sosta con rimozione forzata** su ambo i lati della carreggiata, o sull'intera estensione delle piazze, **dalle ore 00,00 del 2/10/2020 alle ore 21,00 del 03/10/2020** e comunque sino a quando l'Organizzazione non comunicherà alle competenti FF.OO. la riapertura del circuito o parte di esso utilizzato per permettere il corretto svolgimento della gara, lungo il seguente percorso:

In entrata dal Comune di Monreale: dal limite del territorio comunale (Strada Provinciale 69 Palermo – Monreale), Corso Calatafimi, sovrappasso viale della Regione Siciliana, Corso Calatafimi, Porta Nuova, via Vittorio Emanuele, via Roma, via Principe di Belmonte, via Michele Amari, via Emerico Amari, via Roma, piazza Don Sturzo, via Giuseppe Puglisi Bertolino, Piazza Nascè, via Isidoro Carini, via Pasquale Calvi, via Generale Carlo Alberto Dalla Chiesa, via Duca della Verdura, via della Libertà, largo dell' Esedra, via della Libertà – **Arrivo:** Via della Libertà - piazze Ruggiero Settimo e Castelnuovo.

PUNTO 2 – Aree di sosta riservate all'organizzazione per allestimento

Zona Arrivo

VIA DELLA LIBERTA'

Carreggiata laterale di monte, tratto compreso tra piazza Antonio Mordini e piazza Castelnuovo:

Divieto di sosta con rimozione forzata sui lati della carreggiata **dalle ore 00,00 del 2/10/2020 alle ore 23,00 del 3/10/2020** e comunque sino al termine dello smontaggio degli allestimenti.

Potranno sostare solo i veicoli degli invitati e degli sponsor forniti di apposito pass rilasciato dagli Organizzatori.

VIA DELLA LIBERTA'

Carreggiata laterale di mare, tratto compreso tra via Filippo Turati e piazza Francesco Crispi:

Divieto di sosta con rimozione forzata sui lati della carreggiata **dalle ore 00,00 del 2/10/2020 alle ore 23,00 del 3/10/2020** e comunque sino al termine dello smontaggio degli allestimenti.

Potranno sostare solo i veicoli dell' Organizza-

zione.

VIA FILIPPO TURATI

Intero tratto:

Divieto di sosta con rimozione forzata sui lati della carreggiata **dalle ore 00,00 del 2/10/2020 alle ore 23,00 del 3/10/2020** e comunque sino al termine dello smontaggio degli allestimenti.

Potranno sostare solo i veicoli dei fornitori.

PIAZZA CASTELNUOVO / VIA DANTE (tratto Castelnuovo – via P.pe di Villafranca):

Divieto di sosta con rimozione forzata sui lati della carreggiata **dalle ore 00,00 del 2/10/2020 alle ore 23,00 del 3/10/2020** e comunque sino al termine dello smontaggio degli allestimenti.

Potranno sostare solo i veicoli dei massaggiatori.

PIAZZA CASTELNUOVO

Intera area centrale, compresa la zona destinata al parcheggio dei taxi:

Divieto di sosta con rimozione forzata sui lati della carreggiata **dalle ore 19 del 27/9/2020 alle ore 23,00 del 3/10/2020** e comunque sino al termine dello smontaggio degli allestimenti.

Potranno sostare solo i veicoli dei mezzi di produzione RAI.

VIA VENTI SETTEMBRE

Tratto compreso tra piazza Castelnuovo e via Enrico Parisi:

Divieto di sosta con rimozione forzata sui lati della carreggiata **dalle ore 8 del 28/9/2020 alle ore 23,00 del 3/10/2020** e comunque sino al termine dello smontaggio degli allestimenti.

Potranno sostare solo i veicoli del Personale tecnico RAI.

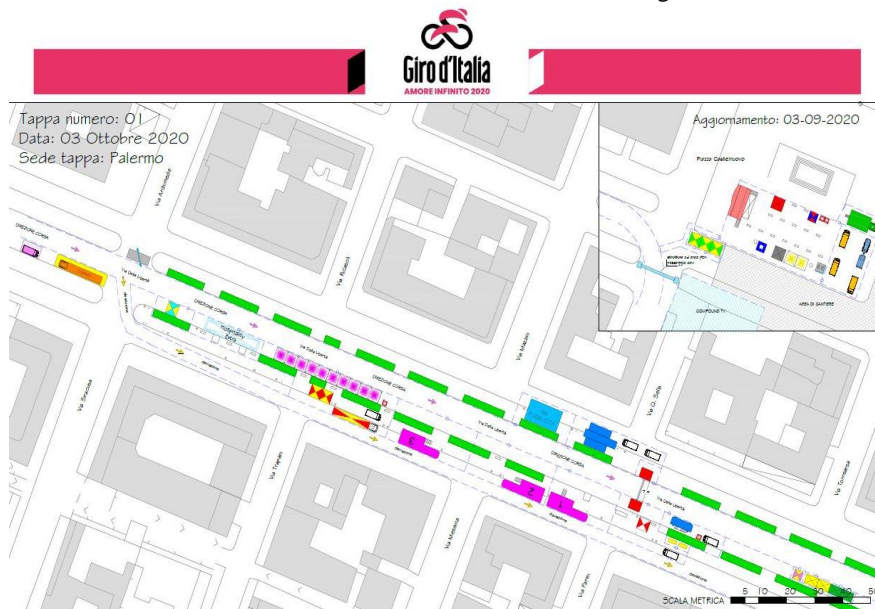

PUNTO 3 – Area riservata all' Open Village

PIAZZA FRANCESCO CRISPI

Intera Area:

Chiusura al transito veicolare **dalle ore 10 del 2 ottobre 2020 alle ore 22 del 3 ottobre 2020.**

Divieto di sosta con rimozione **dalle ore 00,00 del 2 ottobre 2020 alle ore 22 del 3 ottobre 2020** per consentire l' allestimento dell' *Open Village*, con i veicoli di supporto.

VIA ALFONSO BORRELLI

Tratto compreso tra piazza Francesco Crispi e via Giorgio Castriota:

Chiusura al transito veicolare **dalle ore 10 del 2 ottobre 2020 alle ore 22 del 3 ottobre 2020.**

Divieto di sosta con rimozione **dalle ore 00,00 del 2 ottobre 2020 alle ore 22 del 3 ottobre 2020** per consentire l' allestimento dell' *Open Village*, con i veicoli di supporto.

VIA DELLE CROCI

Tratto compreso tra via Gen. C.A. dalla Chiesa e piazza Francesco Crispi:

Strada senza uscita a doppio senso di marcia, a cui potranno accedere esclusivamente i Residenti, **dalle ore 10 del 2 ottobre 2020 alle ore 22 del 3 ottobre 2020.**

I veicoli provenienti da via La Farina e da via della Liberta' avranno l' obbligo, i primi di svoltare su via Marchese Ugo o, finche' possibile, di proseguire dritto e svoltare a destra, i secondi, finchè possibile, di svoltare a destra verso via Marchese Ugo o di proseguire dritto.



PIAZZA ALBERICO GENTILI

Intera Area:

Chiusura al transito veicolare **dalle ore 8 alle ore 17 del 3 ottobre 2020 e comunque sino a cessate esigenze.**

Divieto di sosta con rimozione **dalle ore 00,00 del 2 ottobre 2020 alle ore 21 del 3 ottobre 2020.**

PER CONSENTIRE LO SVOLGIMENTO DELLA GARA IN CONDIZIONI DI SICUREZZA OGNI ORGANO DELL' AMMINISTRAZIONE COMUNALE, SOCIETA' PARTECIPATA, ECC., CURERA', PER QUANTO DI COMPETENZA E PER QUANTO STABILITO DURANTE LE RIUNIONI ORGANIZZATIVE PREPARATORIE, A FAR SI' CHE VENGANO ELIMINATE LE EVENTUALI CRITICITA' PRESENTI, IMPUTABILI ALL' A.C., COMPRESSE LE OCCUPAZIONI DI SUOLO PUBBLICO, CONCESSE AI PRIVATI, INTERFERENTI.

VERRANNO RIMOSI GLI ARREDI PRESENTI LUNGO IL TRACCIATO, I CORDOLI CHE DELIMITANO LE CORSIE RISERVATE, LE POSTAZIONI DEL BIKE SHARING E QUALSIVOGLIA OCCUPAZIONE CHE POSSA CAUSARE NOCUMENTO AI CORRIDORI.

L'Organizzazione ove possibile consentirà, raccordandosi con il personale di cui all'art. 12 del C.d.S., la circolazione veicolare con particolare riguardo agli attraversamenti trasversali del circuito in condizioni di sicurezza, laddove possibile.

Le norme di cui sopra saranno portate a conoscenza della cittadinanza a mezzo dei prescritti segnali stradali collocati, con riguardo all' installazione temporanea dei divieti di sosta con rimozione, dal Servizio Segnaletica del Comando della Polizia Municipale.

Gli Ufficiali e gli Agenti di cui all'art. 12 del citato D.L.vo sono incaricati dell' esecuzione del presente provvedimento.

Ai trasgressori saranno applicate le sanzioni previste dalle norme vigenti.

Avverso al presente provvedimento, ai sensi dell'art. 37 – 3° comma del vigente Codice della Strada è ammesso ricorso gerarchico secondo le formalità stabilite dall'art. 74 del Regolamento

di Esecuzione del C.d.S. (D.P.R. n. 195/92); inoltre è ammesso ricorso giurisdizionale innanzi al T.A.R. entro 60 (sessanta) giorni, e al Presidente della Regione entro 120 (centoventi) giorni dalla data di notifica dello stesso.

Il Servizio Mobilità Urbana provvederà, attraverso il servizio di posta elettronica, alla trasmissione della presente ordinanza alla Prefettura, alla Questura di Palermo, alla Polizia Stradale, al Comando Provinciale Carabinieri di Palermo, al Comando Polizia Municipale, al Settore LL.PP., all'A.M.A.T., alla RAP., all'Ufficio Stampa del Comune di Palermo, alla / e Circoscrizione/i.

Il Dirigente
F.to Ing. Dario Di Gangi